FILMPROGRAMM

Block 1 10:00 - 11:00

Ziegenbauer Jörg [09:07]
Joschka & Bernio Ringelmann, Katharina von Rotenhan

Ankommen [09:05]
Valton Prekadini, Deutschklasse RVT-Schule Forchheim

Der Verdacht [08:16]
Jugendtreff Münchberg, Pur Helmbrechts, Gleis 2 Schwarzenbach, Keck Stammbach

Roadworthy - Niklas fährt an [22:33]
Blondie Brownie Films

Block 2 11:00 - 12:00

Der eine Tag [06:27]
Jugendtreff Münchberg, Gleis 2 Schwarzenbach, KJR Hof

Wer sind wir? Ein integratives Theaterstück mit Geflüchteten [14:00]
Mirjam Stumpf

Das Monster in der Schule [06:00]
Film-AG der Sigmund-Wann-Realschule Wunsiedel

SOS - Die Schildkröte rettet wieder [02:39]
Film ab! - Crew Kronach

Das Wesen in der Dunkelheit [01:49]
Film-AG der Sigmund-Wann-Realschule Wunsiedel

Eine Woche im Jugendzentrum Domino [04:00]
Seval, Merve, Gioia, Lavinia, Lilli

Block 3 12:00 - 13:00

Das Versprechen [20:45]
Bodo Heyn

ANIMALCULA [04:00]
ANIMALCULA-Crew

Gefangen im Schweigen [04:24]
Vincent Eckert

The Ticket [12:33]
Franz Ufer, Vincent Eckert, Christopher Pütz, Lukas J. Günther

Block 4 15:00 - 16:15

Wanderung an der früheren deutschen Grenze [05:04]
Filmteam Zeltlager Autenhausen

Geschichte und Geschichten zur Bamberger Verfassung [32:00]
FLG Bamberg

Die Zukunft [03:04]
Jugendtreff Münchberg, Pur Helmbrechts, Gleis 2 Schwarzenbach, Keck Stammbach

WIFI [11:19]
W-Lan Kabel Studio

Block 5 16:15 - 17:15

Schnitzeljagd [08:34]
Lerchenfilm

Die Begegnung [02:27]
Simon, Jeremia, Lukas

Nikdy to nevzdávej! - Gib niemals auf! [04:54]
Deutsche und tschechische Pfadfinder

Lach dich flach [03:00]
ITVCoburg youngsters

Zusammen sind wir eins [04:01]
Deutsche und tschechische Pfadfinder

SWR - hier entstehen Topschüler [02:04]
Film-AG der Sigmund-Wann-Realschule Wunsiedel

Patrouiljeparker [03:23]
Deutsche und tschechische Pfadfinder

Jetzt hört doch mal auf! [03:53]
Theater-AG der Mittelschule am Moos

Zeltlagerfilm Autenhausen [07:00]
Filmteam Zeltlager Autenhausen

Nicht berühren [09:02]
Jugendtreff Münchberg

Block 6 17:15 - 18:30

Der Zeug zum Helden [07:37]
Brondie Animation

Sternengucker [04:41]
Team Sterngucker

Tanz Alex! [10:36]
Klasse 8 UEG Rückertschule Coburg

Dein Leben, deine Zeit [19:00]
Erik Rottmann

Gezeichnet [05:00]
KiwiFilm Productions

Wir lieben Weidenberg [04:37]
SOR-AG der Mittelschule Weidenberg

VERANSTALTER:

Medienfachberatung Bezirks Jugendring Oberfranken

KOOPERATIONSPARTNER:

JFF – Institut für Medienpädagogik

Stadtjugendring Coburg

Coburg Medienzentrum

UNTERSTÜTZT VON:

Bezirk Oberfranken

Oberfranken Stiftung

UTOPOLIS Kino Restaurant Bar Cafe Kühne

ORGANISATION:
Medienfachberatung des Bezirksjugendrings Oberfranken
Katharina Nierhoff & Max Körner
Opernstraße 5, 95444 Bayreuth
Tel.: 0921/ 63310
www.bezirksjugendring-oberfranken.de

Liebe Filmfans, liebe Teilnehmerinnen und Teilnehmer der JUFINALE!

Vorhang auf – Film ab! Das Oberfränkische Jugendfilmfestival JUFINALE bringt zum 16. Mal die Werke junger Filmemacher aus der Region auf die Leinwand! Die breite Teilnahme und vor allem die hohe Qualität der eingereichten Filme unterstreicht, das Filmfest hat sich bei unseren jungen oberfränkischen FilmemacherInnen längest etabliert.

Und es zeigt: das Medium Film hat Zukunft.

Die vielen Einsendungen behandeln gesamtgesellschaftliche Herausforderungen. Besonders im Mittelpunkt stehen dieses Mal die Themen Demokratie und Digitalisierung. Handlungsfelder, mit denen sich nicht nur die Junge Generation beschäftigt, für die aber gerade von jungen Menschen neue Antworten gefunden werden müssen. Ich bin gespannt auf die Beiträge, die im Utopolis auf der Leinwand zu sehen sein werden. Ich bin gespannt darauf zu sehen, welch kreatives Potential in unseren jungen Menschen steckt. Auch deshalb habe ich sehr gerne die Schirmherrschaft der JUFINALE übernommen.

Ich danke dem Bezirksjugendring und seiner Medienfachberatung für die tolle Arbeit, die dort geleistet wird. Ich danke der komplett neu zusammengesetzten Jury, die aus den eingesendeten Filmen die Preisträger gekürt hat. Sicherlich keine einfache Aufgabe! Mein Dank gilt aber vor allem den Jugendlichen, die sich am Wettbewerb beteiligt haben. Ich wünsche allen weiterhin viel Freude beim Filmemachen und allen Besuchern viel Vergnügen bei der JUFINALE 2019 in Coburg!

Henry Schramm
Mdl. a.D.
Bezirkstagspräsident

Es ist wieder soweit!

Das Oberfränkische Jugendfilmfestival – JUFINALE findet statt. Bereits zum 16. Mal treffen sich kreative Nachwuchstalente zum Austausch und zur Präsentation ihrer Filme. In den letzten Jahren konnte so mancher oberfränkische Film einen Preis beim Bayerischen Kinder- und Jugendfilmfestival erringen.
Viele ehemalige Teilnehmer/innen haben ihre berufliche Laufbahn im Medienbereich eingeschlagen und studieren an Hochschulen.

Hollywood liegt zwar nicht in Oberfranken …

aber dafür gibt es in unserem Bezirk eine aktive Jugendmedienszene. Seit Jahren produzieren Jugendliche mit wenig Geld, aber umso mehr Fantasie, eigene Filme!
Die JUFINALE 2019 möchte der Jugendmedienarbeit ein Forum verschaffen und die jungen Filmemacher/innen mit einem interessierten Publikum in Kontakt bringen.
Die JUFINALE 2019 bietet nicht nur viele interessante Filmproduktionen, sondern das alle zwei Jahre stattfindende Treffen soll filmbegeisterte Jugendliche auch anregen, es selbst einmal mit der Produktion eigener Filme zu versuchen. Wir wünschen viel Spaß bei der JUFINALE 2019 und freuen uns über Euren/Ihren Besuch!

Der Vorstand des Bezirksjugendrings Oberfranken und
Katharina Nierhoff & Max Körner
Medienfachberatung/Festivalleitung

Programm

10.00 bis 13.00 Uhr

Filmprogramm

13.15 Uhr bis 14.45 Uhr

Workshops

Schauspiel-Workshop (Kino)
Schnitt-Workshop (COJE)
Trickfilm-Workshop (Kino)
Masken-Workshop (COJE)
Filmtricks-Workshop (COJE)
Moderations-Workshop (COJE)

15.00 Uhr bis 16.30 Uhr

Filmprogramm

19.30 Uhr

Preisverleihung

Grußworte

Auszeichnung der oberfränkischen Preisträger/innen

20.30 Uhr

Aftershow-Party

Auch dieses Mal winken wieder tolle Preise!

Was wäre ein Festival ohne Preise? Auch dieses Mal werden die besten Filme bei der oberfränkischen JUFINALE ausgezeichnet. Neben den Preisen für den besten Film in drei Alterskategorien, gibt es dieses Mal insgesamt vier Sonderpreise: Zwei Preise für die Sonderthemen „Demokratie" und „Digitalisierung" sowie einen Preis für die beste Dokumentation und für den besten Trickfilm.
Ein letzter Preis, der Publikumspreis, wird nicht von der Jury sondern den Zuschauern beim Festival vergeben.

Lust auf's Filmemachen?

Ihr habt jetzt Lust bekommen, einen Film zu produzieren? Ihr wisst aber nicht so richtig wie das geht und ihr habt auch nicht das richtige Equipment? Alles kein Problem! Die Medienfachberatung des Bezirksjugendringes Oberfranken hilft weiter –
www.medienfachberatung.de/oberfranken! Die nächste JUFINALE kommt bestimmt!

Das Bayerische Kinder- und Jugendfilmfestival 2020

Das Oberfränkische Jugendfilmfestival ist ein Teil des landesweiten Bayerischen Kinder- und Jugendfilmfestivals 2020. Die Preisträger aus Oberfranken sind als Teilnehmer/innen des landesweiten Wettbewerbs vom 15. bis 18. Mai 2020 in Würzburg nominiert.

www.bkjff.de

JUFINALE

JUGENDFILMFESTIVAL · OBERFRANKEN

Dein Film im Kino!

erstmals mit Filmworkshops

Schauspiel
Trickfilm
Make-Up
Schnitt
Filmtricks
Moderation

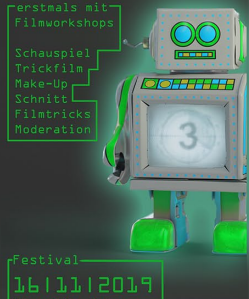

Festival
16|11|12|2019
Utopolis Coburg

www.jufinale-oberfranken.de